

## TOMOGRAFIA

- TOMOGRAFIA MAXILA       TOMOGRAFIA MANDÍBULA
- TOMOGRAFIA TOTAL       TOMOGRAFIA SEGMENTO

### TIPO DE SOFTWARE

- KODAK CS 3D       BLUESKY
- DENTAL SLICE

### PROTOCOLO

- ATM       ORTODÔNTICO
- CIRURGIA ORTOGNÁTICA

### ODONTOGRAMA

8 7 6 5 4 3 2 1	D	E	1 2 3 4 5 6 7 8
8 7 6 5 4 3 2 1			1 2 3 4 5 6 7 8

5 4 3 2 1	D	E	1 2 3 4 5
5 4 3 2 1			1 2 3 4 5

### MOTIVO DO EXAME

- Prototipagem Estrutura Anatômica.
- Estudo para Cirurgia de Dente Incluso.
- Estudo para Colocação de Implantes Metálicos.
- Estudo para Tracionamento Ortodôntico.
- Localização de Canais Radiculares Atresicos.
- Estudo de Reabsorção Radicular.
- Acompanhamento de Evolução de Patologia.
- Acompanhamento Pós-Operatório.
- Avaliação de Osteo Integração.
- Diagnóstico Geral.
- Pesquisa de Fratura Dentária.
- Outros: \_\_\_\_\_

## CIRURGIA GUIADA

### MAXILA

- Tomografia Escaneamento IntraOral Guia Cirurgico para 1 Elemento.
- Tomografia Escaneamento IntraOral Guia Cirurgico para 2 Elementos.
- Tomografia Escaneamento IntraOral Guia Cirurgico para 3 Elementos.
- Tomografia Escaneamento IntraOral Guia Cirurgico para 4 ou mais Elementos.

### MANDÍBULA

- Tomografia Escaneamento IntraOral Guia Cirurgico para 1 Elemento.
- Tomografia Escaneamento IntraOral Guia Cirurgico para 2 Elementos.
- Tomografia Escaneamento IntraOral Guia Cirurgico para 3 Elementos.
- Tomografia Escaneamento IntraOral Guia Cirurgico para 4 ou mais Elementos.

PLANEJAMENTO:  UNITARIO  PROTOCOLO

PLANEJAMENTO:  UNITARIO  PROTOCOLO

ESCANEAMENTO:  INTRAORAL  PROTESE MARCADA

ESCANEAMENTO:  INTRAORAL  PROTESE MARCADA

REGIÕES: \_\_\_\_\_

REGIÕES: \_\_\_\_\_

8 7 6 5 4 3 2 1	D	E	1 2 3 4 5 6 7 8
8 7 6 5 4 3 2 1			1 2 3 4 5 6 7 8

## PROTESE PROVISÓRIA

- Protocolo PMMA CAD
- PMMA CAD

8 7 6 5 4 3 2 1	D	E	1 2 3 4 5 6 7 8
8 7 6 5 4 3 2 1			1 2 3 4 5 6 7 8

Textura superficial:

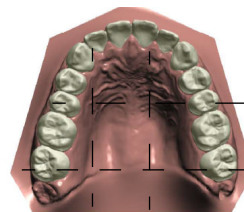

- Lisa
- Média
- Áspera

## OBSERVAÇÃO

## CONVÊNIOS

CASO O PACIENTE VENHA REALIZAR OS EXAMES PELO CONVÊNIO, SOLICITAMOS A APRESENTAÇÃO DO RECEITUÁRIO.

- AMIL
- +VIDA AME
- AESP ODONTO
- DENTAL PAR
- FUSEX
- USODONTO
- INPAO DENTAL
- INTERODONTO
- MPFREE SAÚDE
- MARINHA
- ODONTO EMPRESAS
- ODONTO GROUP
- ODONTOLIVE
- ODONTOLIFE
- PETROBRÁS PETRÓLEO
- POSTAL SAÚDE
- PREVIDENT
- PRIMAVIDA
- PRODENT
- REDE UNNA
- SANTANDER
- SEMPRE ODONTO
- SERVDONTO
- SF. ODONTO - A.P.O.
- SULAMÉRICA
- T.R.E.
- UNIMED ODONTO
- UNIODONTO

## CONVÊNIOS - 20%

Convênios que concedem apenas desconto de 20% em cima do valor particular.

- BRASMED
- CAAAM - OAB
- CANAÃ
- QUALITY LIFE/ METLIFE
- SINDEPOL - AM
- SINPOL - AM
- UNIODONTO
- VALE SAÚDE - JEQUITI



**VIEIRALVES**  
Rua Rio Iça, 15 - QD 34  
gerencia.vieiralves@cimo.manaus.br

**SHOPPING PONTA NEGRA**  
Av. Coronel Teixeira, 5705  
Loja C 108  
gerencia.pontanegra@cimo.manaus.br

**CENTRO**  
Av. 24 de Maio, 220  
Salas 102/103/104  
gerencia.centro@cimo.manaus.br

**CIDADE NOVA**  
Rua Canamari, 18 - QD 74  
gerencia.cidadenova@cimo.manaus.br

Dr. (a)  CRO:

Paciente:  Telefone:  Data de Nasc.:  Email:

## PANORÂMICA

- Simples  ATM 4 Tomadas  Implante

## EXAMES INTRA-BUCAIS

Periapical  Boca Toda

D								E							
8	7	6	5	4	3	2	1	1	2	3	4	5	6	7	8
8	7	6	5	4	3	2	1	1	2	3	4	5	6	7	8

Periapical Decíduos  Boca Toda

D					E					D				E					
5	4	3	2	1	1	2	3	4	5	8	7	6	5	4	4	5	6	7	8
5	4	3	2	1	1	2	3	4	5	8	7	6	5	4	4	5	6	7	8

## TELERRADIOGRAFIA

- |                                 |                                       |                                 |
|---------------------------------|---------------------------------------|---------------------------------|
| <input type="radio"/> Rickets   | <input type="radio"/> Rickets Lateral | <input type="radio"/> Schwartz  |
| <input type="radio"/> MC Namara | <input type="radio"/> Delmanto        | <input type="radio"/> Adenóide  |
| <input type="radio"/> Lavergne  | <input type="radio"/> Petrovic        | <input type="radio"/> Sarssouni |
| <input type="radio"/> Steiner   | <input type="radio"/> Trevesi         | <input type="radio"/> Tweed     |
| <input type="radio"/> USP       | <input type="radio"/> USP/Unicamp     | <input type="radio"/> Dows      |
| <input type="radio"/> Profis    | <input type="radio"/> Unicamp         | <input type="radio"/> Jaraback  |
| <input type="radio"/> Bimler    |                                       |                                 |

## OUTROS SERVIÇOS

- Carpal.  Waters Seios Max.  
 Oclusal Maxila.  Postero-Anterior.  
 Oclusal Mandíbula.

## MÉTODOS DE LOCALIZAÇÃO

- Método de Clark.  Método Donavan.  
 Método de Miller-Winter

## ODONTOGRAMA

D								E							
8	7	6	5	4	3	2	1	1	2	3	4	5	6	7	8
8	7	6	5	4	3	2	1	1	2	3	4	5	6	7	8

## KITS ORTODÔNTICOS

Marque o tipo de Modelo que você deseja:

- Impresso em 3D  Arquivo STL  Invisalign  
 Modelo de Estudo Digital

- |   |   |
|---|---|
| <input type="radio"/> <b>KIT DIGITAL 1</b><br>Panorâmica e Escaneamento IntraOral.  | <input type="radio"/> <b>KIT DIGITAL 2</b><br>Panorâmica, Fotografias e Escaneamento IntraOral.   |
| <input type="radio"/> <b>KIT ORTODÔNTICO BÁSICO</b><br>Panorâmica, Telerradiografia, Fotografias e Escaneamento IntraOral.  | <input type="radio"/> <b>KIT ORTODÔNTICO PADRÃO</b><br>Panorâmica, Telerradiografia, Fotografias, Periapical Incisivos, Escaneamento IntraOral.   |
| <input type="radio"/> <b>KIT ORTODÔNTICO COMPLETO</b><br>Panorâmica, Telerradiografia, Fotografias, 4 Periapicais Incisivos, 4 Interproximal Posteriores, Escaneamento IntraOral. | <input type="radio"/> <b>KIT ORTODÔNTICO PRÉ-PUBERAL</b><br>Panorâmica, Telerradiografia, Fotografias, 4 Periapical Incisivos, 4 Interproximal Posteriores, Carpal, Escaneamento IntraOral. |

## KITS SEM MODELO

- KIT DIGITAL 3**  
Panorâmica, Telerradiografia, Fotografias.
- KIT ORTODÔNTICO FINAL**  
Panorâmica e Fotografias.

## PLACA MIORELAXANTE

- Placa Miorelaxante (Escaneamento + Placa).  Placa Miorelaxante.

## FOTOGRAFIA



Sorriso



Frontal



Perfil Direito



Perfil Esquerdo



Intra-Oral Dir.



Intra-Oral Esq.



Intra-Oral Frontal



Oclusal Inferior



Oclusal Superior